

HOTĂRÂREA Nr.

**privind aprobarea numărului maxim de posturi, organigramei și statului de funcții
ale Spitalului Municipal Ploiești, instituție sub autoritatea Consiliului Local Ploiești**

Consiliul Local al Municipiului Ploiești:

văzând Referatul de aprobare nr....../..... al primarului municipiului Ploiești domnul Andrei-Liviu Volosevici și Raportul de Specialitate nr. 2020/27.02.2023 al Spitalului Municipal Ploiești prin care se propune aprobarea numărului maxim de posturi, organigramei și statului de funcții ale Spitalului Municipal Ploiești, ca urmare a suplimentării cu 2 posturi, respectiv un post de asistent medical principal (studii superioare) specializarea radiologie, în cadrul Laboratorului de radiologie și imagistică medicală și 1 post de îngrijitoare în cadrul Laboratorului de Radioterapie;

având în vedere Raportul de Specialitate al Serviciului Resurse Umane, Organizare și Administrativ nr....../..... și Raportul de Specialitate al Direcției Administrației Publice, Juridic-Contencios, Achiziții Publice, Contracte nr....../..... din cadrul aparatului de specialitate al primarului municipiului Ploiești;

în conformitate cu prevederile art. 15 lit. „a” și lit. „c” din Hotărârea Guvernului nr. 56/2009 autoritatea administrației publice locale aprobă organigrama și statele de funcții ale unităților sanitare subordonate, cu încadrarea în normativele de personal și în bugetul de venituri și cheltuieli aprobat;

având în vedere prevederile art. 6 alin. (1) din Ordinul ministrului sănătății nr.1224/2010 privind aprobarea normativelor de personal pentru asistența medicală spitalicească, precum și pentru modificarea și completarea Ordinului ministrului sănătății publice nr. 1778/2006 privind aprobarea normativelor de personal „Numărul de posturi, pe categorii de personal, între limita minimă și maximă, se stabilește de managerul fiecărei unități sanitare cu personalitate juridică, potrivit structurilor medicale aprobate, cu încadrarea în cheltuielile de personal aprobate ca limită maximă prin bugetul anual de venituri și cheltuieli”

Luând în considerare avizul Comisiei de specialitate nr.1 - Comisia de buget finanțe, control, administrarea domeniului public și privat, studii, strategii și prognoze din data de și avizul Comisiei de specialitate nr.7 - Comisia juridică, ordine publică, respectarea drepturilor și libertăților cetățenești, petiții și reclamații din data de ;

în temeiul art. 196 alin. (1) lit. a) din Ordonanța de urgență a Guvernului nr. 57/05.07.2019 privind Codul administrativ, modificată și completată;

HOTĂRĂȘTE:

Art.1.Aprobă numărul maxim de 444 posturi stabilit conform normativului de personal, organigrama și statul de funcții ale Spitalului Municipal Ploiești, conform anexelor nr. 1 - nr. 3 ce fac parte integrantă din prezenta hotărâre, începând cu data de 01.04.2023.

Art.2.Începând cu aceeași dată prevederile Hotărârilor Consiliului Local nr.298/31.08.2021 și nr.518/31.10.2022 își încetează aplicabilitatea.

Art.3. Spitalul Municipal Ploiești va duce la îndeplinire prevederile prezentei hotărâri.

Art.4. Direcția Administrație Publică, Juridic - Contencios, Achiziții Publice, Contracte va aduce la cunoștință celor interesați prevederile prezentei hotărâri.

Data în Ploiești, astăzi _____

PREȘEDINTE DE ȘEDINȚĂ,

**CONTRASEMNEAZĂ SECRETAR GENERAL,
Mihaela Lucia CONSTANTIN**

**NORMATIVE DE PERSONAL
PENTRU ASISTENTA SPITALICEASCĂ**

A.MEDICI SI PERSONAL SANITAR MEDIU

A.MEDICI SI PERSONAL SANITAR MEDIU								
Nr. Crt.	Tipul de activitate medicala	Criteriu de normare	Medici		Personal sanitar mediu si asistenti medicali cu studii superioare			
1	ASISTENTA LA PATURI	număr paturi/ post	5 - 15 10 - 12 (recuperare neurologică)		8 - 12 (pe tura) 4-8 (pe tură) - recuperare neurologică			
			NORMAT	APROBAT	NORMAT	APROBAT		
	Secția Medicină Internă (40 paturi)		4	4	17	15		
	Compartimentul Cardiologie (10 paturi)		1	1	5	4		
	Compartimentul Gastroenterologie (10 paturi)		1	1	5	5		
	Compartimentul Hematologie (20 paturi)		2	2	9	9		
	Secția Reumatologie (35 paturi)		3	3	16	14		
	Secția Recuperare, Medicină fizică și balneologie (37 paturi)		4	4	16	11		
	Compartiment recuperare neurologică (13 paturi)		1	1	7	7		
	Secția Oncologie Medicală (60 paturi)		6	6	28	28		
	Compartimentul Radioterapie (17 paturi)		2	1	8	8		
	Compartiment Chirurgie (20 paturi) - in curs de amenajare		2	0	8	0		
	Compartiment Anestezie si Terapie Intensiva (5 paturi) - in curs de amenajare CF. O.M.S. 1500/2009		3	0	2	0		
	TOTAL 1		29	23	121	101		
2	POSTURI FIXE GENERALE - spitale până la 400 paturi	număr paturi/ post	15 - 30		9 - 22 (pe tura)		Alt personal superior	
			NORMAT	APROBAT	NORMAT	APROBAT	NORMAT	APROBAT
	Laborator Radiologie		3	2	7	7	0	0
	Laborator Analize Medicale		3	2	2	0	0	0
	Laborator Explorări Funcționale		0	0	5	4	0	0
	Laborator Radioterapie		3	2	8	8	0	0
	Sterilizare		0	0	2	1	0	0
	Unitatea de transfuzii		0	0	2	2	0	0
	Dietetica		0	0	2	1	0	0
	Statistica		0	0	8	6	1	1
	Informatii - Fisier		0	0	0	0	0	0
	TOTAL 2		9	6	36	29	1	1
3	Laborator anatomie patologica	număr paturi/post	100 - 200		50 - 100			
			NORMAT	APROBAT	NORMAT	APROBAT		
			1	1	2	2		
4	Aparatura de laborator de inalta performanța : tomograf, angiograf, PET, RMN	număr posturi/ aparat	1/aparat		1/aparat			
			NORMAT	APROBAT	NORMAT	APROBAT		
			1	0	1	1		
	TOTAL GENERAL A		40	30	160	133		

ALT PERSONAL

Nr. Crt.	Tipul de activitate medicala	Criteriu de normare	Alt personal superior		Personal sanitar mediu si asistenti medicali cu studii superioare	
1	Chimist, biolog, biochimist,farmacist	număr paturi/post	40 - 50		20 - 30	
			NORMAT	APROBAT	NORMAT	APROBAT
			6	5	11	10
2	Psiholog, sociolog, logoped (asistenta la paturi)	numar posturi/ unitate	1		1	
			NORMAT	APROBAT	NORMAT	APROBAT
			1	1	1	0
3	Profesori de cultura fizica medicala; fiziokinetoterapeuti;kinetoterapeut	număr posturi/ sala kinetoterapie	1/tura		-	
			NORMAT	APROBAT	NORMAT	APROBAT
			4	3	0	0
4	Fizician	număr posturi/ unitate de lucru	NORMAT	APROBAT	NORMAT	APROBAT
			1	1	0	0
5	Farmacist (farmacie cu circuit inchis)	numar paturi/post	110 - 170		40 - 60	
			NORMAT	APROBAT	NORMAT	APROBAT
			2	2	5	5
	TOTAL GENERAL B		14	12	17	15

C. PERSONAL AUXILIAR SANITAR

Nr. Crt.	Tipul de activitate medicală	Criteriu de normare	Personal auxiliar	
I	INFIRMIERE a) asistenta la paturi	număr paturi/ post	20 - 25 (pe tura)	
			NORMAT	APROBAT
	d) secții și compartimente de neurologie, de recuperare pediatrică, neurologică , neuropsihomotorie, neuromotorie neuromusculară, recuperare , medicină fizică și balneologie , îngrijiri paliative, terapie acută, compartimente de îngrijire postoperatorie		4 - 8 (pe tura)	
			NORMAT	APROBAT
			20	15
II	SPĂLĂTORESE	KG lenjerie lunar/post	600 - 800	
			NORMAT	APROBAT
			5	5
III	INGRIJITOARE a) pentru curățenie	număr mp/post	250 - 300	
			NORMAT	APROBAT
			73	52
	b) farmacie	numar posturi/far macie	1	
			NORMAT	APROBAT
			1	1
TOTAL III			74	53
IV	BRANCARDIERI	numar paturi/post	40 - 60 (pe tura)	
			NORMAT	APROBAT
			15	0
	TOTAL GENERAL C			159

NORMATIVE DE PERSONAL
pentru asistenta medicala de specialitate din ambulatoriu

I. AMBULATORII DE SPECIALITATE

Nr. Crt.	Asistenta medicala de specialitate un ambulatoriu	Criteriu de normare	Medici		Personal sanitar mediu si asistenti medicali cu studii superioare	
			1 post/cabinet/tura		1 post/cabinet/tura	
1	CABINETE MEDICALE DE SPECIALITATE	numar de posturi/	NORMAT	APROBAT	NORMAT	APROBAT
	Cabinet medicina internă		2	2	2	1
	Cabinet reumatologie		2	1	2	1
	Cabinet ORL		2	1	2	1
	Cabinet oftalmologie		2	1	2	1
	Cabinet chirurgie generala		2	2	2	2
	Cabinet recuperare, medicina fizică si balneologie		2	0	2	1
	Cabinet obstetrica - ginecologie		2	1	2	1
	Cabinet hematologie		2	0	2	1
	Cabinet dermatovenerologie		2	1	2	1
	Cabinet endocrinologie		2	1	2	1
	Cabinet psihiatrie		2	2	2	2
	Cabinet neurologie		2	2	2	1
	Cabinet pediatrie		2	2	2	1
	Cabinet oncologie (se lucreaza in ture duble)		2	2	4	4
	Cabinet diabet zaharat, nutritie si boli metabolice		2	2	2	1
	Cabinet medicina muncii		2	1	2	1
	Cabinet cardiologie		2	0	2	1
	Cabinet radioterapie		2	0	2	1
	Cabinet gastroenterologie		2	0	2	1
	Cabinet ortopedie		2	1	2	1
	TOTAL 1		40	22	42	25
2	LABORATOARE	număr de posturi/ laborator/ tura	Medici		Personal sanitar mediu si asistenti medicali cu studii superioare	
			1 post/laborator/tura		2 posturi/laborator/2 ture	
	Laboratorul de Analize Medicale		2	2	4	0
	Laboratorul radiologie si imagistica medicala		0	2	4	1
	TOTAL 2		2	4	8	1
	TOTAL GENERAL I		42	26	50	26

II. ALT PERSONAL

Nr. Crt.	Asistenta medicală de specialitate în ambulatoriu	Criteriu de normare	Alt personal superior		Personal sanitar mediu si asistenti medicali cu studii superioare	
			2 posturi		4 posturi	
1	Chimist,biolog,biochimist,farmacist	număr de posturi/ laborator	NORMAT	APROBAT	NORMAT	APROBAT
			2	0	4	0
2	Pentru radiologie si imagistica medicala	număr de posturi/ aparat	-		2 posturi/tura	
			NORMAT	APROBAT	NORMAT	APROBAT
			0	0	0	0
	TOTAL GENERAL II		2	0	4	0

ALTE ACTIVITATI MEDICALE

A. MEDICI SI PERSONAL SANITAR MEDIU

Tipul de activitate medicala sau unitatea sanitara	Criteriu de normare	Medici		Personal sanitar mediu si asistenti medicali cu studii superioare	
Proceduri fizio-electro-termo-balneo-terapie	numar proceduri/post	-		30 - 50	
		NORMAT	APROBAT	NORMAT	APROBAT
		0	0	19	17

B. PERSONAL AUXILIAR SANITAR

Tipul de asistenta medicala	Criteriu de normare	Personal auxiliar	
Proceduri fizio-electro-termo-balneo-terapie	numar posturi /2 posturi personal sanitar mediu	1	
		NORMAT	APROBAT
		13	5

Anexa 9 - Ordinul nr. 1224/2010

NORMATIVE DE PERSONAL

pentru personalul tehnic, economic, informatica, administrativ si de deservire

I. PERSONALUL DIN APARATUL FUNCTIONAL (tehnic,economic,informatica si administrativ)

2. UNITATI INTRE 100 SI 300 PATURI

Compartiment/Birou/Serviciu	NORMAT	APROBAT
RUNOS	3	3
Financiar - contabilitate	4	4
Aprovizionare, transport,	2	2
Administrativ	3	3
Achizitii publice, contractare	1	1
Compartiment Juridic	1	1
Compartiment securitatea muncii, PSI,protectie civila si situatii de urgenta	1	1
Compartiment informatica	1	1
TOTAL I	16	16

II. PERSONAL DE DESERVIRE

Nr. Crt.	Pentru toate tipurile de unitati	Criteriu de normare		
1	Unitati care functioneaza in sistem pavilionar	% din numarul de posturi aprobate	1,5% din nr. de posturi aprobate in statul de functii (433 posturi)	
			NORMAT	APROBAT
			6	6

NORMATIVE DE PERSONAL
pentru activitatile de intretinere cladiri si instalatii de apa, lumina si incalzire,
deservire posturi fixe si preparare a hranei in blocurile alimentare

I. Activitatea de intretinere cladiri, instalatii de apa, lumina si incalzire

Meseria	Criteriu de normare	Nr. Posturi	
	115 paturi conventionale/1 post	NORMAT	APROBAT
Instalator de incalzire centrala si gaze		2	2
Electrician de intretinere si reparatii		2	1
Tamplar universal		1	1
Zugrav -vopsitor		1	1
TOTAL I		6	5

II. Activitatea de deservire a posturilor fixe din normativ

Meseria	Criteriu de normare	Nr. Posturi	
		NORMAT	APROBAT
Fochist la caldari pentru incalzire centrala	2 posturi de fochisti/tura /centrala	12	5
Telefonist	1 post/pupitr	1	1
Agent contractari achizitii	1post/200 paturi	1	1
Lenjer	1post/200 paturi	1	1
Intretinere spatii verzi	(1 muncitor la 10.000 mp)	1	1
sofer	1 post/ mijloc de transport	5	3
Ingrijitoare curatenie	-	2	2
TOTAL II		23	14

III. Activitatea de preparare a hranei in blocurile alimentare:

Meseria	Criteriu de normare	Nr. Posturi	
		NORMAT	APROBAT
Bucatar	1 post/40 paturi	3	3
Muncitor necalificat		8	8
TOTAL III		11	11

TOTAL I+II+III		40	30
-----------------------	--	-----------	-----------

Anexa nr. I - Ordinul M.S. nr. 1312/2020

**NORMAREA PERSONALULUI DIN ACTIVITATEA DE MANAGEMENT
AL CALITATII SERVICIILOR MEDICALE**

Nr. C	Categorii de personal	Nr. Posturi NORMATE	Nr. Posturi APROBA TE
1	MEDIC	1	1
2	ALT PERSONAL SUPERIOR	3	3
	TOTAL	4	4

Anexa nr. I - Ordinul M.S. nr. 1101/2016

**NORMAREA PERSONALULUI DIN ACTIVITATEA DE PREVENIRE SI CONTROL AL INFECTIILOR
ASOCIATE ASISTENTEI MEDICALE**

Nr. C	Categorii de personal	Nr. Posturi NORMATE	Nr. Posturi APROBA TE
1	MEDICI	2	2
2	PERSONAL SANITAR MEDIU	1	1
3	PERSONAL SANITAR AUXILIAR	1	1
	TOTAL	4	4

MANAGER,
Ec. Iordanescu Maria - Mihaela

Intocmit,
Compartiment RUNOS
Ec. Marcu Mariana



SPITALUL MUNICIPAL PLOIESTI

CENTRALIZATOR POSTURI APROBATE PE CATEGORII DE PERSONAL

CATEGORII DE PERSONAL	NUMAR POSTURI 2023	
	NORMAT	EXISTENT STAT FUNCTII
COMITET DIRECTOR	0	3
Medici (Exclusiv medici rezidenti/post)	82	55
Alt personal sanitar superior,din care:	16	12
- farmacisti	2	2
- chimisti,biologi,biochimisti,fizician	9	6
- prof.CFM, kinetoterapeuti	4	3
- psihologi	1	1
Personal sanitar mediu, din care:	250	191
Statisticieni, registratori medicali	8	5
Personal auxiliar sanitar, din care:	172	116
- infirmiere	65	53
- ingrijitoare	87	58
- spalatorese	5	5
- brancardieri	15	0
- ambulantieri	0	0
Personal paza	6	6
Personal TESA	16	16
CULTE	0	1
Muncitori, din care :	40	30
- muncitori intretinere,reparatii etc.	29	19
- muncitori bloc alimentar	11	11
PERSONAL INCADRAT CONF.OMS 1312/2020(Manag. Calitatii), din care:	4	4
Personal superior medical	1	1
Personal superior (referent, economist)	3	3
PERSONAL INCADRAT CONF.OMSP 1101/2016 (CPIAAM), din care:	4	4
Personal superior medical	2	2
Personal sanitar mediu	1	1
Personal sanitar auxiliar	1	1
ALT PERSONAL SUPERIOR	1	1
MEDICI REZIDENTI	0	5
TOTAL POSTURI APROBATE	591	444



MANAGER,
Ec. Iordanescu Maria - Mihaela

Intocmit,
Compartiment RUNOS
Ec. Marcu Mariana

ORGANIGRAMA
SPITALULUI MUNICIPAL PLOIEȘTI

CONSILIUL DE ADMINISTRAȚIE

ANEXA NR.2

La Hotărârea nr. /2023

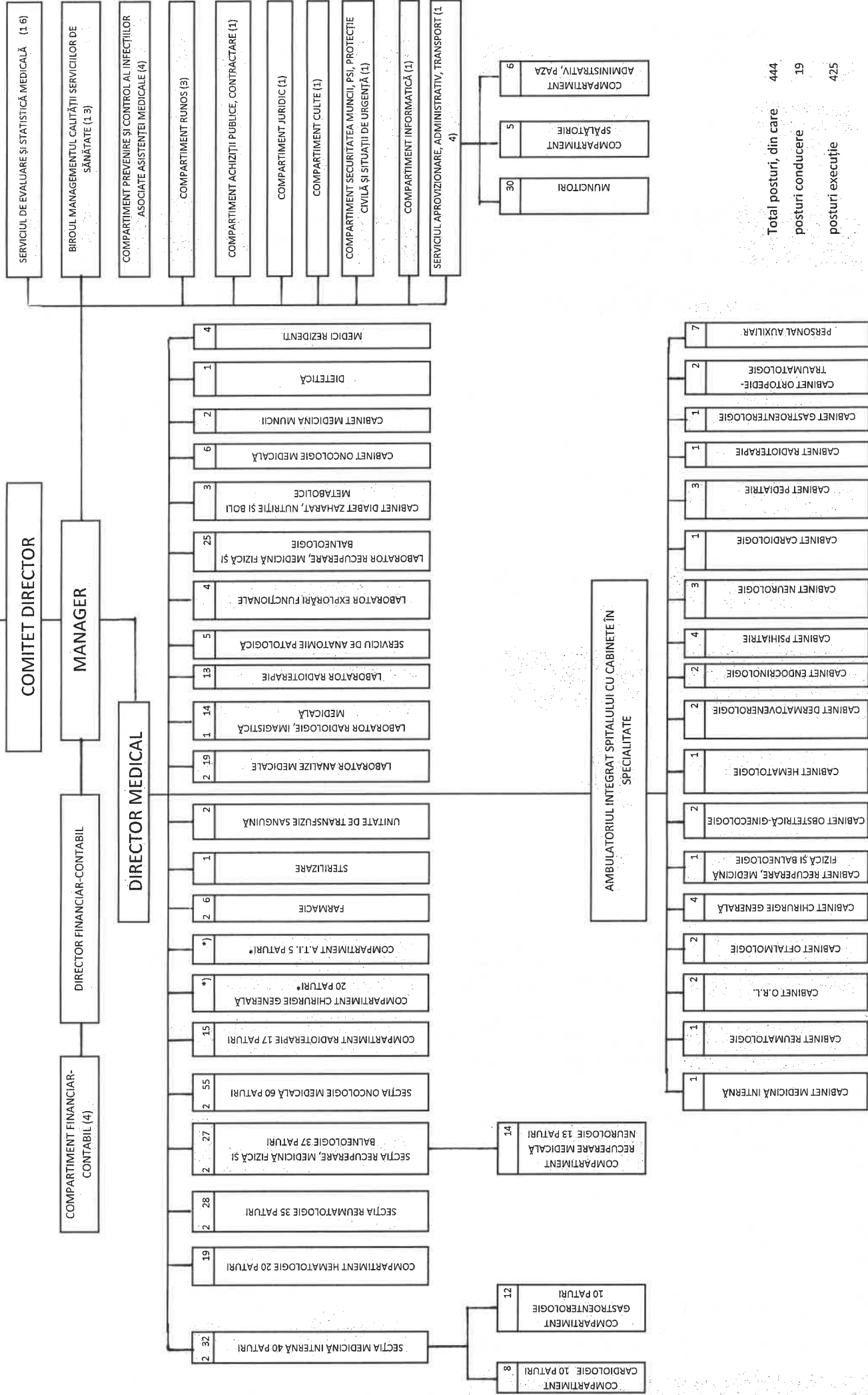

*) închise temporar până la finalizarea lucrărilor, obținerea opțiunilor necesare și asigurarea cu personal

SPITALUL MUNICIPAL PLOIEȘTI
COD FISCAL 2844227
Adresa: Ploiești, Str. Ana Ipătescu nr. 59
Telefon : 0244523904 **Fax :** 0244596272
CATEGORIA IV, NR. PATURI = 267

Anexa 3 la H.C.L. nr. _____

AVIZAT,

CONSILIUL DE ADMINISTRATIE

STAT DE FUNCTII

Nr. crt.	Denumirea funcției (Legea 153/2017)	Specialitatea	Nivel studii	Cuant. post	Observații
0	1	2	3	4	5

COMITETUL DIRECTOR

1	Manager		S	1,00	
2	Director medical		S	1,00	
3	Director fin-contabil - economist IA		S	1,00	

SECȚII

SECȚIA MEDICINĂ INTERNĂ + AMBULATORIU INTEGRAT

Nr.paturi = 60 , din care Comp. CARDIOLOGIE = 10 paturi și Comp. GASTROENTEROLOGIE = 10 paturi;

SPITALIZARE DE ZI , Nr.paturi = 6

Personal medical superior

4	medic primar-sef sectie	Medicină internă	S	1,00	
5	medic primar	Medicină internă	S	1,00	
6	medic primar	Medicină internă	S	1,00	
7	medic primar	Medicină internă	S	1,00	
8	medic primar	Medicină internă	S	1,00	
9	medic specialist	Medicină internă	S	1,00	

Personal mediu sanitar

10	asist.med.pr.-șefă	Medicală	PL	1,00	
11	asist.med.pr.	Medicală	PL	1,00	
12	asist.med.pr.	Medicală	PL	1,00	
13	asist.med.pr.	Medicală	PL	1,00	
14	asist.med.pr.	Medicală	PL	1,00	
15	asist.med.pr.	Medicală	PL	1,00	
16	asist.med.pr.	Medicală	PL	1,00	
17	asist.med.pr.	Medicală	PL	1,00	
18	asist.med.pr.	Medicală	PL	1,00	
19	asist.med.pr.	Medicală	PL	1,00	
20	asist.med.pr.	Medicală	PL	1,00	
21	asist.med.pr.	Medicală	PL	1,00	
22	asist.med.pr.	Medicală	PL	1,00	
23	asist.med.	Medicală	PL	1,00	
24	asist.med.	Medicală	PL	1,00	

Personal auxiliar

25	infirmieră		G	1,00	
26	infirmieră		G	1,00	
27	infirmieră		G	1,00	
28	infirmieră		G	1,00	
29	infirmieră		G	1,00	
30	infirmieră		G	1,00	
31	infirmieră		G	1,00	
32	îngrijitoare		G	1,00	
33	îngrijitoare		G	1,00	

34	îngrijitoare		G	1,00	
35	îngrijitoare		G	1,00	
36	îngrijitoare		G	1,00	
37	îngrijitoare		G	1,00	

Compartiment CARDIOLOGIE (10 paturi)

Personal medical superior

38	medic primar	Cardiologie	S	1,00	
----	--------------	-------------	---	------	--

Personal mediu sanitar

39	asist.med.pr.	Medicală	PL	1,00	
40	asist.med.pr.	Medicală	PL	1,00	
41	asist.med.pr.	Medicală	PL	1,00	
42	asist.med.pr.	Medicală	PL	1,00	

Personal auxiliar

43	infirmieră		G	1,00	
44	infirmieră		G	1,00	
45	îngrijitoare		G	1,00	

Compartiment GASTROENTEROLOGIE (10 paturi)

Personal medical superior

46	medic specialist	Gastroenterologie	S	1,00	
----	------------------	-------------------	---	------	--

Personal mediu sanitar

47	asist.med.pr.	Medicală	PL	1,00	
48	asist.med.pr.	Medicală	PL	1,00	
49	asist.med.pr.	Medicală	PL	1,00	
50	asist.med.	Medicală	PL	1,00	
51	asist.med.	Medicală	PL	1,00	

Personal auxiliar

52	infirmieră		G	1,00	
53	infirmieră		G	1,00	
54	infirmieră		G	1,00	
55	infirmieră		G	1,00	
56	infirmieră		G	1,00	
57	îngrijitoare		G	1,00	

COMPARTIMENT HEMATOLOGIE + AMBULATORIU INTEGRAT

Nr.paturi = 20

Personal medical superior

58	medic primar	Hematologie	S	1,00	
59	medic primar	Hematologie	S	1,00	

Personal mediu sanitar

60	asist.med.pr.	Medicală	PL	1,00	
61	asist.med.pr.	Medicală	PL	1,00	
62	asist.med.pr.	Medicală	PL	1,00	
63	asist.med.pr.	Medicală	PL	1,00	
64	asist.med.pr.	Medicală	PL	1,00	
65	asist.med.pr.	Medicală	PL	1,00	
66	asist.med.pr.	Medicală	PL	1,00	
67	asist.med.pr.	Medicală	PL	1,00	
68	asist.med.pr.	Medicală	PL	1,00	

Personal auxiliar

69	infirmieră		G	1,00	
70	infirmieră		G	1,00	
71	infirmieră		G	1,00	
72	infirmieră		G	1,00	
73	infirmieră		G	1,00	
74	îngrijitoare		G	1,00	
75	îngrijitoare		G	1,00	
76	îngrijitoare		G	1,00	

SECȚIA REUMATOLOGIE + AMBULATORIU INTEGRAT

Nr. paturi = 35 ; SPITALIZARE DE ZI , Nr. paturi = 4

Personal medical superior

77	medic primar-șef secție	Reumatologie	S	1,00	
78	medic specialist	Reumatologie	S	1,00	
79	medic specialist	Reumatologie	S	1,00	Amb. integrat
80	medic specialist	Reumatologie	S	1,00	Amb. integrat

Personal mediu sanitar

81	asist.med.pr. - șefă	Medicală	S	1,00	
82	asist.med.pr.	Medicală	S	1,00	
83	asist.med.pr.	Medicală	S	1,00	
84	asist.med.pr.	Medicală	PL	1,00	
85	asist.med.pr.	Medicală	PL	1,00	
86	asist.med.pr.	Medicală	PL	1,00	
87	asist.med.pr.	Medicală	PL	1,00	
88	asist.med.pr.	Medicală	PL	1,00	
89	asist.med.pr.	Medicală	PL	1,00	
90	asist.med.pr.	Medicală	PL	1,00	
91	asist.med.pr.	Medicală	PL	1,00	
92	asist.med.pr.	Medicală	PL	1,00	
93	asist.med.	Medicală	PL	1,00	
94	asist.med.	Medicală	PL	1,00	

Personal auxiliar

95	înfirmeră		G	1,00	
96	înfirmeră		G	1,00	
97	înfirmeră		G	1,00	
98	înfirmeră		G	1,00	
99	înfirmeră		G	1,00	
100	îngrijitoare		G	1,00	
101	îngrijitoare		G	1,00	
102	îngrijitoare		G	1,00	
103	îngrijitoare		G	1,00	
104	îngrijitoare		G	1,00	
105	îngrijitoare		G	1,00	
106	îngrijitoare		G	1,00	

SECȚIA RECUPERARE, MEDICINĂ FIZICĂ ȘI BALNEOLOGIE + AMBULATORIU INTEGRAT

Nr.paturi = 50 , din care Comp.RECUPERARE MEDICALĂ NEUROLOGIE = 13 paturi ; SPITALIZARE DE ZI, NR.PATURI =4

Personal medical superior

107	medic primar-șef secție	Fizio-recuperare	S	1,00	
108	medic primar	Fizio-recuperare	S	1,00	Amb. integrat
109	medic specialist	Fizio-recuperare	S	1,00	Amb. integrat
110	medic rezident	Fizio-recuperare	S	1,00	

Personal mediu sanitar

111	asist.med.pr.-șefă	Medicală	PL	1,00	
112	asist.med.pr.	Medicală	PL	1,00	
113	asist.med.pr.	Medicală	PL	1,00	
114	asist.med.pr.	Medicală	PL	1,00	
115	asist.med.pr.	Medicală	PL	1,00	
116	asist.med.pr.	Medicală	PL	1,00	
117	asist.med.pr.	Medicală	PL	1,00	
118	asist.med.pr.	Medicală	PL	1,00	
119	asist.med.pr.	Medicală	PL	1,00	
120	asist.med.	Medicală	PL	1,00	
121	asist.med.	Medicală	PL	1,00	

Personal auxiliar

122	infirmieră		G	1,00	
123	infirmieră		G	1,00	
124	infirmieră		G	1,00	
125	infirmieră		G	1,00	
126	infirmieră		G	1,00	
127	infirmieră		G	1,00	
128	infirmieră		G	1,00	
129	infirmieră		G	1,00	
130	infirmieră		G	1,00	
131	infirmieră		G	1,00	
132	îngrijitoare		G	1,00	
133	îngrijitoare		G	1,00	
134	îngrijitoare		G	1,00	
135	îngrijitoare		G	1,00	

Compartiment RECUPERARE MEDICALĂ NEUROLOGIE (13 paturi)**Personal medical superior**

136	medic primar	Fizio-recuperare	S	1,00	Amb. integrat
-----	--------------	------------------	---	------	---------------

Personal mediu sanitar

137	asist.med.pr.	Medicală	PL	1,00	
138	asist.med.pr.	Medicală	PL	1,00	
139	asist.med.pr.	Medicală	PL	1,00	
140	asist.med.pr.	Medicală	PL	1,00	
141	asist.med.pr.	Medicală	PL	1,00	
142	asist.med.pr.	Medicală	PL	1,00	
143	asist.med.pr.	Medicală	PL	1,00	

Personal auxiliar

144	infirmieră		G	1,00	
145	infirmieră		G	1,00	
146	infirmieră		G	1,00	
147	infirmieră		G	1,00	
148	infirmieră		G	1,00	
149	îngrijitoare		G	1,00	

SECTIA ONCOLOGIE MEDICALĂ + AMBULATORIU INTEGRAT

Nr. paturi = 60 ; SPITALIZARE DE ZI , Nr. paturi = 8

Personal medical superior

150	medic primar-șef secție	Oncologie	S	1,00	
151	medic primar	Oncologie	S	1,00	
152	medic primar	Oncologie	S	1,00	
153	medic specialist	Oncologie	S	1,00	
154	medic specialist	Oncologie	S	1,00	
155	medic specialist	Oncologie	S	1,00	

Alt personal superior

156	Psiholog princ.	Psihologie	S	1,00	
-----	-----------------	------------	---	------	--

Personal mediu sanitar

157	asist.med.pr.-șefă	Medicală	PL	1,00	
158	asist.med.pr.	Medicală	PL	1,00	
159	asist.med.pr.	Medicală	PL	1,00	
160	asist.med.pr.	Medicală	PL	1,00	
161	asist.med.pr.	Medicală	PL	1,00	
162	asist.med.pr.	Medicală	PL	1,00	
163	asist.med.pr.	Medicală	PL	1,00	
164	asist.med.pr.	Medicală	PL	1,00	
165	asist.med.pr.	Medicală	PL	1,00	
166	asist.med.pr.	Medicală	PL	1,00	

167	asist.med.pr.	Medicală	PL	1,00	
168	asist.med.pr.	Medicală	PL	1,00	
169	asist.med.pr.	Medicală	PL	1,00	
170	asist.med.pr.	Medicală	PL	1,00	
171	asist.med.pr.	Medicală	PL	1,00	
172	asist.med.pr.	Medicală	PL	1,00	
173	asist.med.pr.	Medicală	PL	1,00	
174	asist.med.pr.	Medicală	PL	1,00	
175	asist.med.pr.	Medicală	PL	1,00	
176	asist.med.pr.	Medicală	PL	1,00	
177	asist.med.pr.	Medicală	PL	1,00	
178	asist.med.pr.	Medicală	PL	1,00	
179	asist.med.	Medicală	PL	1,00	
180	asist.med.	Medicală	PL	1,00	
181	asist.med.	Medicală	PL	1,00	
182	asist.med.	Medicală	PL	1,00	
183	asist.med.	Medicală	PL	1,00	
184	asist.med.	Medicală	PL	1,00	

Personal auxiliar

185	infirmieră		G	1,00	
186	infirmieră		G	1,00	
187	infirmieră		G	1,00	
188	infirmieră		G	1,00	
189	infirmieră		G	1,00	
190	infirmieră		G	1,00	
191	infirmieră		G	1,00	
192	infirmieră		G	1,00	
193	infirmieră		G	1,00	
194	infirmieră		G	1,00	
195	infirmieră		G	1,00	
196	îngrijitoare		G	1,00	
197	îngrijitoare		G	1,00	
198	îngrijitoare		G	1,00	
199	îngrijitoare		G	1,00	
200	îngrijitoare		G	1,00	
201	îngrijitoare		G	1,00	
202	îngrijitoare		G	1,00	
203	îngrijitoare		G	1,00	
204	îngrijitoare		G	1,00	
205	îngrijitoare		G	1,00	
206	îngrijitoare		G	1,00	

COMPARTIMENT RADIOTERAPIE + AMBULATORIU INTEGRAT

Nr. paturi = 17

Personal medical superior

207	medic specialist	Radioterapie	S	1,00	
-----	------------------	--------------	---	------	--

Personal mediu sanitar

208	asist.med.pr.	Medicală	PL	1,00	
209	asist.med.pr.	Medicală	PL	1,00	
210	asist.med.pr.	Medicală	PL	1,00	
211	asist.med.pr.	Medicală	PL	1,00	
212	asist.med.pr.	Medicală	PL	1,00	
213	asist.med.pr.	Medicală	PL	1,00	
214	asist.med.	Medicală	PL	1,00	
215	asist.med.pr.	Medicală	PL	1,00	

Personal auxiliar

216	infirmieră		G	1,00	
217	infirmieră		G	1,00	
218	infirmieră		G	1,00	
219	îngrijitoare		G	1,00	
220	îngrijitoare		G	1,00	
221	îngrijitoare		G	1,00	

- * COMPARTIMENT CHIRURGIE GENERALĂ , Nr. paturi = 20
 - * COMPARTIMENT A.T.I. , Nr. paturi = 5
 - Inchise temporar până la finalizarea lucrărilor, obținerea dotărilor necesare și
 - * asigurarea cu personal .
- CAMERA DE GARDĂ**

LABORATOR RADIOTERAPIE

Personal medical superior

222	medic primar	Radioterapie	S	1,00	
223	medic specialist	Radioterapie	S	1,00	

Alt personal superior

224	Fizician medical	Medicală	S	1,00	
-----	------------------	----------	---	------	--

Personal mediu sanitar

225	asist.med.pr.	Medicală	PL	1,00	
226	asist.med.pr.	Medicală	PL	1,00	
227	asist.med.pr.	Medicală	PL	1,00	
228	asist.med.pr.	Medicală	PL	1,00	
229	asist.med.pr.	Medicală	PL	1,00	
230	asist.med.pr.	Medicală	PL	1,00	
231	asist.med.pr.	Medicală	PL	1,00	
232	asist.med.	Medicală	PL	1,00	

Personal auxiliar

233	îngrijitoare		G	1,00	
234	îngrijitoare		G	1,00	

FARMACIE

Personal medical superior

235	farmacist sef	Farmacie	S	1,00	
236	farmacist specialist	Farmacie clinică	S	1,00	

Personal mediu sanitar

237	asist.med.pr.-șefă	Farmacie	PL	1,00	
238	asist.med.pr.	Farmacie	PL	1,00	
239	asist.med.pr.	Farmacie	PL	1,00	
240	asist.med.pr.	Farmacie	PL	1,00	
241	asist.med.pr.	Farmacie	PL	1,00	

Personal auxiliar

242	îngrijitoare		G	1,00	
-----	--------------	--	---	------	--

LABORATOR ANALIZE MEDICALE

Personal medical superior

243	medic primar - șef laborator	Laborator	S	1,00	
244	medic specialist	Laborator	S	1,00	
245	medic primar	Laborator	S	1,00	
246	medic primar	Laborator	S	1,00	

Alt personal superior

247	chimist pr.	Laborator	S	1,00	
248	biolog spec.	Laborator	S	1,00	
249	biochimist	Laborator	S	1,00	
250	biolog pr.	Laborator	S	1,00	

Personal mediu sanitar

251	asist.med.pr.- șefă	Laborator	PL	1,00	
252	asist.med.pr.	Laborator	PL	1,00	
253	asist.med.pr.	Laborator	PL	1,00	
254	asist.med.pr.	Laborator	PL	1,00	
255	asist.med.pr.	Laborator	PL	1,00	
256	asist.med.pr.	Laborator	PL	1,00	
257	asist.med.pr.	Laborator	PL	1,00	
258	asist.med.pr.	Laborator	PL	1,00	
259	asist.med.pr.	Laborator	PL	1,00	

260	asist.med.pr.	Laborator	PL	1,00	
Personal auxiliar					
261	îngrijitoare		G	1,00	
262	îngrijitoare		G	1,00	
263	îngrijitoare		G	1,00	

LABORATOR RADIOLOGIE, IMAGISTICĂ MEDICALĂ

Personal medical superior

264	medic primar - șef	Radiologie	S	1,00	
265	medic primar	Radiologie	S	1,00	
266	medic specialist	Radiologie	S	1,00	
267	medic specialist	Radiologie	S	1,00	

Personal mediu sanitar

268	asist.med.pr.	Radiologie	PL	1,00	
269	asist.med.pr.	Radiologie	PL	1,00	
270	asist.med.pr.	Radiologie	PL	1,00	
271	asist.med.pr.	Radiologie	PL	1,00	
272	asist.med.pr.	Radiologie	PL	1,00	
273	asist.med.pr.	Medicală	PL	1,00	
274	asist.med.pr.	Radiologie	PL	1,00	
275	asist.med.pr.	Radiologie	S	1,00	
276	asist.med.	Radiologie	PL	1,00	

Personal auxiliar

277	îngrijitoare		G	1,00	
278	îngrijitoare		G	1,00	

SERVICIUL DE ANATOMIE PATOLOGICĂ

Personal medical superior

279	medic specialist	Anatomie patologică	S	1,00	
-----	------------------	---------------------	---	------	--

Alt personal medical superior

280	biolog principal	Laborator	S	1,00	
-----	------------------	-----------	---	------	--

Personal mediu sanitar

281	asist.med.pr.	Laborator	PL	1,00	
282	asist.med.pr.	Laborator	M	1,00	

Personal auxiliar

283	îngrijitoare		G	1,00	
-----	--------------	--	---	------	--

LABORATOR EXPLORĂRI FUNCȚIONALE

284	asist.med.pr.	Medicală	PL	1,00	
285	asist.med.pr.	Medicală	PL	1,00	
286	asist.med.pr.	Medicală	PL	1,00	
287	asist.med.pr.	Medicală	PL	1,00	

LABORATOR RECUPERARE , MEDICINĂ FIZICĂ ȘI BALNEOLOGIE **(BAZA DE TRATAMENT)**

Personal medical superior

288	kinetoterapeut pr.	CFM	S	1,00	
289	kinetoterapeut pr.	CFM	S	1,00	
290	kinetoterapeut	CFM	S	1,00	

Personal mediu sanitar

291	asist.med.pr.	Fizio-terapie	PL	1,00	
292	asist.med.pr.	Fizio-terapie	PL	1,00	
293	asist.med.pr.	Fizio-terapie	PL	1,00	
294	asist.med.pr.	Fizio-terapie	PL	1,00	
295	asist.med.pr.	Fizio-terapie	PL	1,00	
296	asist.med.pr.	Fizio-terapie	PL	1,00	

297	asist.med.pr.	Fizio-terapie	PL	1,00	
298	asist.med.pr.	Fizio-terapie	PL	1,00	
299	asist.med.pr.	Fizio-terapie	PL	1,00	
300	asist.med.pr.	Fizio-terapie	PL	1,00	
301	asist.med.pr.	Masaj	PL	1,00	
302	asist.med.pr.	Fizio-terapie	PL	1,00	
303	asist.med.	Fizio-terapie	PL	1,00	
304	asist.med.	Balneofizioterapie	PL	1,00	
305	asist.med.	Balneofizioterapie	PL	1,00	
306	asist.med.deb.	Balneofizioterapie	PL	1,00	
307	asist.med.deb.	Fizio-terapie	PL	1,00	

Personal auxiliar

308	îngrijitoare		G	1,00	
309	îngrijitoare		G	1,00	
310	îngrijitoare		G	1,00	
311	îngrijitoare		G	1,00	
312	îngrijitoare		G	1,00	

CABINET DIABET ZAHARAT , NUTRIȚIE ȘI BOLI METABOLICE

Personal medical superior

313	medic specialist	Diabet	S	1,00	
314	medic primar	Diabet	S	1,00	

Personal mediu sanitar

315	asist.med.	Medicală	PL	1,00	
-----	------------	----------	----	------	--

CABINET ONCOLOGIE MEDICALĂ

Personal medical superior

316	medic specialist	Oncologie	S	1,00	
317	medic specialist	Oncologie	S	1,00	

Personal mediu sanitar

318	asist.med.pr.	Medicală	PL	1,00	
319	asist.med.pr.	Medicală	PL	1,00	
320	asist.med.pr.	Medicală	PL	1,00	
321	asist.med.pr.	Medicală	PL	1,00	

CABINET MEDICINA MUNCII

Personal medical superior

322	medic primar	Medicina muncii	S	1,00	
-----	--------------	-----------------	---	------	--

Personal mediu sanitar

323	asist.med.	Medicală	PL	1,00	
-----	------------	----------	----	------	--

COMPARTIMENT PREVENIRE ȘI CONTROL AL INFECȚIILOR ASOCIATE ASISTENTEI MEDICALE

Personal medical superior

324	medic primar	Epidemiologie	S	1,00	
325	medic specialist	Boli Infectioase	S	1,00	

Personal mediu sanitar

326	asist.med.pr.	Igiena	PL	1,00	
-----	---------------	--------	----	------	--

Personal auxiliar

327	agent DDD		G	1,00	
-----	-----------	--	---	------	--

STERILIZARE

328	asist.med.pr.	Igiena	PL	1,00	
-----	---------------	--------	----	------	--

UNITATE TRANSFUZII SANGUINE

329	asist.med.pr.	Medicală	PL	1,00	
330	asist.med.pr.	Medicală	PL	1,00	

SERVICIUL EVALUARE ȘI STATISTICĂ MEDICALĂ

331	economist - sef serviciu		S	1,00	
332	asist.med.	Medicală	PL	1,00	
333	statistician medical		M	1,00	
334	statistician medical debutant		M	1,00	
335	registrator med.pr.		M	1,00	
336	registrator med.		M	1,00	
337	registrator med.		M	1,00	

ALTE ACTIVITĂȚI COMUNE PE SPITAL

Biroul de management al calitatii serviciilor de sănătate

338	Sef Birou		S	1,00	
339	medic specialist		S	1,00	
340	referent de specialitate I		S	1,00	
341	referent de specialitate I		S	1,00	

Dietetica

342	asist.med.pr.	Medicală	PL	1,00	
-----	---------------	----------	----	------	--

Culte

343	preot definitiv		S	1,00	
-----	-----------------	--	---	------	--

AMBULATORIUL INTEGRAT SPITALULUI

Cabinet Medicină Internă

Personal mediu sanitar

344	asist.med.pr.	Medicală	PL	1,00	
-----	---------------	----------	----	------	--

Cabinet Reumatologie

Personal mediu sanitar

345	asist.med.pr.	Medicală	PL	1,00	
-----	---------------	----------	----	------	--

Cabinet O.R.L.

Personal medical superior

346	medic specialist	O.R.L.	S	1,00	
-----	------------------	--------	---	------	--

Personal mediu sanitar

347	asist.med.pr.	Medicală	PL	1,00	
-----	---------------	----------	----	------	--

Cabinet Oftalmologie

Personal medical superior

348	medic primar	Oftalmologie	S	1,00	
-----	--------------	--------------	---	------	--

Personal mediu sanitar

349	asist.med.pr.	Medicală	PL	1,00	
-----	---------------	----------	----	------	--

Cabinet Chirurgie generală

Personal sanitar superior

350	medic primar	Chirurgie	S	1,00	
-----	--------------	-----------	---	------	--

351	medic primar	Chirurgie	S	1,00	
-----	--------------	-----------	---	------	--

Personal mediu sanitar

352	asist.med.pr.	Medicală	PL	1,00	
-----	---------------	----------	----	------	--

353	asist.med.pr.	Medicală	PL	1,00	
-----	---------------	----------	----	------	--

Cabinet Recuperare , medicină fizică și balneologie

Personal mediu sanitar

354	asist.med.pr.	Medicală	PL	1,00	
-----	---------------	----------	----	------	--

Cabinet Obstetrică-ginecologie

Personal medical superior

355	medic primar	Obstetrică ginecologie	S	1,00	
-----	--------------	------------------------	---	------	--

Personal mediu sanitar

356	asist.med.pr.	Medicală	PL	1,00	
-----	---------------	----------	----	------	--

Cabinet Hematologie					
Personal mediu sanitar					
357	asist.med.pr.	Medicală	PL	1,00	
Cabinet Dermato-venerologie					
Personal medical superior					
358	medic specialist	Dermatologie	S	1,00	
Personal mediu sanitar					
359	asist.med.pr.	Medicală	PL	1,00	
Cabinet Endocrinologie					
Personal medical superior					
360	medic specialist	Endocrinologie	S	1,00	
Personal mediu sanitar					
361	asist.med.pr.	Medicală	PL	1,00	
Cabinet Psihiatrie					
Personal medical superior					
362	medic primar	Psihiatrie	S	1,00	
363	medic primar	Psihiatrie	S	1,00	
Personal mediu sanitar					
364	asist.med.pr.	Medicală	PL	1,00	
365	asist.med.pr.	Medicală	PL	1,00	
Cabinet Neurologie					
Personal medical superior					
366	medic specialist	Neurologie	S	1,00	
367	medic primar	Neurologie	S	1,00	
Personal mediu sanitar					
368	asist.med.pr.	Medicală	PL	1,00	
Cabinet Cardiologie					
Personal mediu sanitar					
369	asist.med.pr.	Medicală	PL	1,00	
Cabinet Pediatrie					
Personal medical superior					
370	medic primar	Pediatrie	S	1,00	
371	medic specialist	Pediatrie	S	1,00	
Personal mediu sanitar					
372	asist.med.pr.	Medicală	PL	1,00	
Cabinet Radioterapie					
Personal mediu sanitar					
373	asist.med.	Medicală	PL	1,00	
Cabinet Gastroenterologie					
Personal mediu sanitar					
374	asist.med.princ.	Medicală	PL	1,00	
Cabinet ortopedie					
Personal medical superior					
375	medic primar	ortopedie	S	1,00	
Personal mediu sanitar					
376	asist.med.deb.	Medicală	PL	1,00	
Personal auxiliar					
377	îngrijitoare		M	1,00	
378	îngrijitoare		M	1,00	
379	îngrijitoare		M	1,00	
380	îngrijitoare		M	1,00	
381	îngrijitoare		G	1,00	
382	îngrijitoare		G	1,00	
383	îngrijitoare		G	1,00	

APARAT FUNCȚIONAL PERSONAL DE EXECUȚIE TEHNICO - AD-TIV

Comp. RUNOS

384	economist IA		S	1,00	
385	economist IA		S	1,00	
386	economist IA		S	1,00	

Compartimentul Financiar -Contabilitate

387	economist IA		S	1,00	
388	economist IA		S	1,00	
389	economist IA		S	1,00	
390	economist IA		S	1,00	

Biroul Aprovizionare , Ad-tiv , Transport

391	inginer IA - șef birou Aprovizionare		S	1,00	
392	secretar		M	1,00	
393	arhivar		M	1,00	
394	magaziner		M	1,00	
395	magaziner		M	1,00	

Comp.Achiziții publice, contractare

396	subinginer I		SSD	1,00	
-----	--------------	--	-----	------	--

Compartiment Juridic

397	consilier juridic IA		S	1,00	
-----	----------------------	--	---	------	--

Compartiment securitatea muncii, PSI, protecție civilă și situații de urgență

398	referent IA		M	1,00	
-----	-------------	--	---	------	--

Compartiment informatică

399	economist I		S	1,00	
-----	-------------	--	---	------	--

MUNCITORI

Întreținere clădiri și instalații , apă , lumină , încălzire , frigorifice

400	muncitor II	Tâmplar	Sc. prf.	1,00	
401	muncitor I	Instalator	Sc. prf.	1,00	
402	muncitor I	Electrician	Sc. prf.	1,00	
403	muncitor IV	Zugrav	M, sc.prf.	1,00	
404	muncitor II	Instalator	Sc. prf.	1,00	

Posturi fixe (centr. termice cu până la 10 cazane) - 3 CT sediu spital x 3 ture :

405	muncitor I	Fochist	Sc. prf.	1,00	
406	muncitor I	Fochist	Sc. prf.	1,00	
407	muncitor I	Fochist	Sc. prf.	1,00	
408	muncitor I	Fochist	Sc. prf.	1,00	
409	muncitor III	Fochist	Sc. prf.	1,00	

Centrala telefonică

410	muncitor III	Telefonistă	M	1,00	
-----	--------------	-------------	---	------	--

Compartiment transport

411	muncitor I	cond.auto	Sc.prof.	1,00	
412	sofer autosanitară III	cond.auto	G	1,00	
413	sofer autosanitară III	cond.auto	G	1,00	

Pregătirea hranei în blocurile alimentare (deserveste până la 700 paturi)

414	muncitor I	Bucătar	Sc. prf.	1,00	
415	muncitor II	Bucătar	Sc. prf.	1,00	
416	muncitor III	Bucătar	M	1,00	
417	muncit.necalificat I - bucătărie		G	1,00	
418	muncit.necalificat I - bucătărie		G	1,00	
419	muncit.necalificat I - bucătărie		G	1,00	
420	muncit.necalificat I - bucătărie		G	1,00	
421	muncit.necalificat I - bucătărie		G	1,00	
422	muncit.necalificat I - bucătărie		G	1,00	
423	muncit.necalificat I - bucătărie		G	1,00	
424	muncit.necalificat I - bucătărie		G	1,00	

Compartiment ad-tiv , pază

425	portar		G	1,00	
426	portar		G	1,00	
427	portar		G	1,00	
428	portar		G	1,00	
429	portar		G	1,00	
430	portar		G	1,00	

Alti muncitori necuprinsi in formatii de lucru

431	muncitor III	lenjereasa	G	1,00	
432	muncitor IV	achizitor	M	1,00	
433	îngrijit. curățenie		M	1,00	
434	îngrijit. curățenie curte		M	1,00	
435	îngrijit. curățenie curte		G	1,00	

Spalatorie

436	spălătoreasă		G	1,00	
437	spălătoreasă		G	1,00	
438	spălătoreasă		G	1,00	
439	spălătoreasă		G	1,00	
440	spălătoreasă		G	1,00	

Medici rezidenti

441	medic rezident		S	1,00	
442	medic rezident		S	1,00	
443	medic rezident		S	1,00	
444	medic rezident		S	1,00	
TOTAL				444,00	

TOTAL POSTURI = 444, din care funcții de conducere = 19



MANAGER,
E. Iordănescu Maria Mihaela

Compartiment RUNOS,
Ec. Marcu Mariana-Daniela